

Mairie  
1, place Léon Grosjean  
70300 BREUCHES

**Arrêté n°19-2026**  
**Route Départementale n°6**  
**Déviation de la circulation lors des travaux sur chaussée,**  
**Sur le territoire de la commune de BREUCHES**

**LE MAIRE DE BREUCHES,**

VU la loi n° 82-213 du 2 mars 1982 relative aux droits et libertés des collectivités locales, complétée et modifiée par la loi n° 82-623 du 22 juillet 1982 ;

VU le code de la route et notamment les articles R 110.1, R 110.2, R 411.5, R 411.8, R 411.18 et R 411.25 à R 411.28 ;

VU le code général des collectivités territoriales et notamment les articles L 2213.1 à L 2213.6 ;

VU l'instruction interministérielle sur la signalisation routière, approuvée par l'arrêté interministériel du 6 novembre 1992 ;

**Considérant** qu'en raison de réfection d'enrobés, de la **Route Départementale n° 6**, effectués par l'**Entreprise COLAS**, pour le compte du Département de la Haute Saône, il y a lieu **d'interdire momentanément la circulation** sur cette voie, entre les **P.R. 38+512 et P.R. 38+647**, et de restreindre la circulation à une voie à l'aide d'un **alternat par feux tricolores à cycle**, du **P.R. 38+705 au P.R. 39+287**. Il y a lieu d'interdire la circulation au droit de la **Route Départementale n° 28 au P.R. 0+000**, sur le territoire de la commune de **BREUCHES** ;

**Considérant** que les véhicules auxquels s'applique cette interdiction peuvent emprunter les itinéraires de déviation définis au présent arrêté ;

## **A R R E T E**

**ARTICLE 1** : Durant **2 jours** entre le **06 juillet et le 10 juillet 2026** inclus, date prévisionnelle de fin des travaux, la **circulation** sera **interdite**, dans les deux sens, sur la **Route Départementale n° 6**, entre le **P.R. 38+512 et P.R. 38+647**, et de restreindre la circulation à une voie à l'aide d'un **alternat par feux tricolores à cycle fixe**, du **P.R. 38+705 au P.R. 39+287**. La **circulation** sera **interdite** au droit de la **Route Départementale n° 28** au **P.R. 0+000**, sur le territoire de la commune de **BREUCHES**, lors des travaux de réfection d'enrobés.

**ARTICLE 2** : En raison des restrictions qui précèdent, la circulation sera déviée localement, dans les deux sens, comme suit :

### **Déviation Route Départementale n°6 :**

- **Voie communale Rue des Acacias ;**
- **R.D. n° 270 Rue de Saint Sauveur.**

### **Déviation Route Départementale n°28 :**

- **R.D. n° 28** du carrefour **R.D6/R.D28** à **BREUCHES** jusqu'au carrefour **R.D.28/R.D.10** à **CONFLANS SUR LANTERNE** ;

- **R.D. n° 10** jusqu'au carrefour R.D.10/R.D.6 à LA VILLEDIEU EN FONTENETTE ; et
- **R.D. n° 6** jusqu'à BREUCHES.

**ARTICLE 4** : La vitesse de tous les véhicules circulant, dans les deux sens, sur la **Route Départementale n°6**, sera limitée à **30 km./h.**, du **P.R. 38+705** au **P.R. 39+287**, sur le territoire de la commune de **BREUCHES**.

Cette limitation de vitesse sera matérialisée par des panneaux B 14 portant la mention "30".

**ARTICLE 5** : La signalisation de restriction sera conforme aux prescriptions définies par l'arrêté du 24 novembre 1967, relatif à la signalisation des routes et autoroutes et l'ensemble des arrêtés modificatifs, ainsi que l'instruction interministérielle sur la signalisation routière approuvée par l'arrêté du 7 juin 1977 et l'ensemble des textes d'application (guides techniques spécifiques).

La signalisation de restriction et de protection du chantier est à la charge et sous la responsabilité de l'**Entreprise COLAS**.

La signalisation de déviation est à la charge du maître d'ouvrage et sous la responsabilité de l'Unité Technique 70 de LURE.

**ARTICLE 6** : Toute contravention au présent arrêté sera constatée et poursuivie conformément aux lois et règlements en vigueur.

**ARTICLE 7** : Le présent arrêté sera publié et affiché conformément à la réglementation en vigueur et à chaque extrémité de la zone ainsi que dans les communes de **BREUCHES, CONFLANS SUR LANTERNE, ET LA VILLEDIEU EN FONTENETTE**.

**ARTICLE 8** : Conformément à l'article R 421-1 du code de justice administrative, le présent arrêté pourra faire l'objet d'un recours contentieux devant le tribunal administratif de BESANÇON dans un délai de deux mois à compter de sa date de notification ou de publication.

**ARTICLE 9** : MM. les Maires des communes de BREUCHES le Colonel Commandant le Groupement de Gendarmerie de la Haute-Saône, le Président du Conseil départemental de la Haute-Saône, sont chargés, chacun en ce qui le concerne, de l'exécution du présent arrêté dont ampliation sera adressée à :

- Entreprise COLAS

A Breuches, le 24 juin 2026

Le Maire,



The image shows a blue circular official stamp of the Municipality of Breuches, Haute-Saône, France. The stamp contains the text 'Mairie de BREUCHES les VILLEULIERS', '70300 (Hte-Saône)', and 'France'. A blue ink signature is written across the stamp.

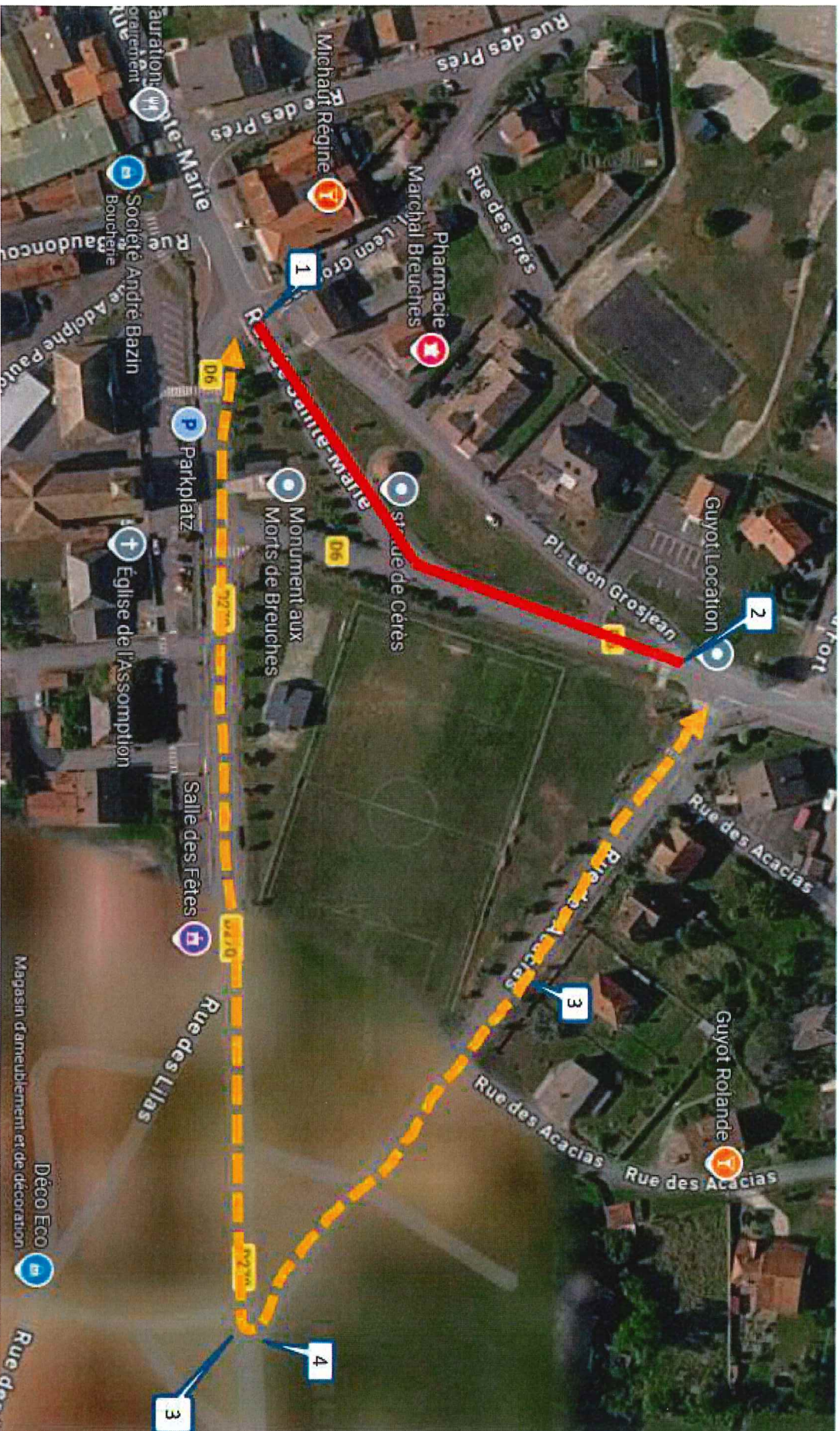

**DEVIATION D6 BREUCHES PR 38+512/PR38+647**

 ZONE DE TRAVAUX

 DANS LES 2 SENS